

Master

Mention : ETUDES EUROPÉENNES ET
INTERNATIONALES

Parcours : Etudes interculturelles européennes

Nombre de diplômés enquêtés : **14**

Nombre de répondants : **10**

Taux de réponse : **71%**

Situation des diplômés au 1er décembre 2020

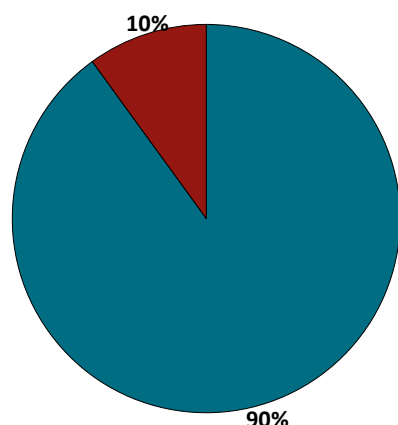

	Homme	Femme	Total
En emploi avec le diplôme*	3	6	9
En emploi avec un diplôme supérieur**	0	0	0
En recherche d'emploi	1	0	1
En études	0	0	0
Autres situations	0	0	0
Total	4	6	10

* n'ayant pas obtenu de diplôme de niveau supérieur au master, avant ou après l'obtention de celui-ci
** ayant obtenu un diplôme de niveau supérieur au master, avant ou après l'obtention de celui-ci

- ▶ 9 diplômés, ayant un niveau d'études à Bac+5, occupent un emploi (voir détails pages suivantes).
- ▶ 1 diplômé n'ayant jamais travaillé recherche un emploi depuis 26 mois en France ou en Allemagne. Il n'a pas précisé le type de poste recherché.

CHIFFRES CLÉS

Population globale		Diplômés en emploi avec le master					
Taux d'insertion professionnelle ⁽¹⁾	Taux de poursuite d'études ⁽²⁾	Statut d'emploi			Autres chiffres clés		
		% cadres ⁽³⁾	% techniciens - agents de maîtrise ⁽⁴⁾	% employés ⁽⁵⁾	Durée médiane d'accès au 1er emploi ⁽⁶⁾	Taux d'emploi stable ⁽⁷⁾	Salaire brut médian ⁽⁶⁾
90%	0%	5 / 9	0 / 9	4 / 9	1 mois	3 / 9	-

(1) Nombre de diplômés en emploi / (Nombre de diplômés en emploi + Nombre de diplômés en recherche d'emploi)

(2) Nombre de diplômés en études / Nombre de répondants

(3) Ingénieurs, cadres, professions libérales, professions intellectuelles supérieures, auto-entrepreneurs, personnels de catégorie A de la fonction publique

(4) Techniciens, agents de maîtrise, maîtrise administrative et commerciale, VRP, personnels de catégorie B de la fonction publique

(5) Employés de bureau, de commerce, personnels de service, personnels de catégorie C de la fonction publique, manoeuvres, ouvriers

(6) Médiane = valeur telle que 50% des répondants sont au-dessus et 50% des répondants sont en-dessous

(7) Emplois stables : CDI, fonctionnaire, chef d'entreprise, profession libérale. Emplois instables : CDD, vacataire, intérimaire, emplois aidés

L'entrée sur le marché du travail

sans diplôme de niveau supérieur au master

Type de contrat du premier emploi

	Homme	Femme	Total
Profession libérale, indépendant, chef d'entreprise, autoentrepreneur	-	-	0
Fonctionnaire (y compris fonctionnaire stagiaire)	-	1	1
CDI	1	-	1
CDD (y compris saisonnier, contractuel(le) de la fonction publique, ATER)	1	2	3
CDI de chantier, CDI de mission	1	-	1
Vacataire	-	-	0
Intérimaire	-	-	0
Intermittent du spectacle, pigiste	-	-	0
Emplois aidés (Contrat Initiative Emploi, Contrat Unique d'Insertion...)	-	-	0
Volontariat international	-	-	0
Autre	-	1	1
Total	3	4	7

7 répondants sur 9

Moyen d'accès au premier emploi

Réponse à une offre d'emploi	2
Réseau personnel	1
Par le biais de l'Université	1
Candidature spontanée	1
Salon, forum, job dating	1
Concours	1

7 répondants sur 9

Durée d'accès au 1er emploi

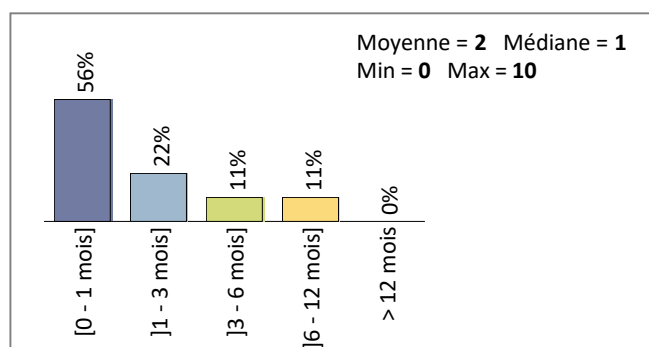

9 répondants sur 9

- ▶ 3 diplômés sur 7 occupent un premier emploi stable, ou ayant abouti à un emploi stable (pour les diplômés qui occupent toujours leur premier emploi).

Les emplois occupés au 1er décembre 2020

sans diplôme de niveau supérieur au master

Type de contrat de l'emploi actuel

	Homme	Femme	Total
Profession libérale, indépendant, chef d'entreprise, autoentrepreneur	-	1	1
Fonctionnaire (y compris fonctionnaire stagiaire)	-	1	1
CDI	1	-	1
CDD (y compris saisonnier, contractuel de la fonction publique, ATER)	2	2	4
CDI de chantier, CDI de mission	-	-	0
Vacataire	-	-	0
Intérimaire	-	1	1
Intermittent du spectacle, pigiste	-	-	0
Emplois aidés (Contrat Initiative Emploi, Contrat Unique d'Insertion...)	-	-	0
Volontariat international	-	1	1
Autre	-	-	0
Total	3	6	9

9 répondants sur 9

Moyen d'accès à l'emploi actuel

Réponse à une offre d'emploi	4
Réseau personnel	1
Intérim	1
Concours	1
Réseau professionnel	1

8 répondants sur 9

- ▶ 3 diplômés sur 9 sont toujours sur leur premier emploi depuis l'obtention de leur diplôme.
- ▶ 8 diplômés travaillent à temps complet et 1 à temps partiel choisi.
- ▶ La durée des contrats temporaires varie de 1 à 24 mois, et la durée médiane est de 18 mois.
- ▶ 3 diplômés sur 9 occupent actuellement un emploi stable.

Statut d'emploi

	Homme	Femme	Total
Agriculteur	-	-	0
Artisan, commerçant, chef d'entreprise	-	-	0
Profession libérale	-	-	0
Personnel de catégorie A de la fonction publique	-	1	1
Ingénieur, cadre, professions intellectuelles supérieures	1	3	4
Personnel de catégorie B de la fonction publique	-	-	0
Emploi de niveau intermédiaire : technicien(ne), agent de maîtrise, maîtrise administrative et commerciale, VRP	-	-	0
Personnel de catégorie C de la fonction publique	-	-	0
Employé administratif d'entreprise, de commerce, personnel de service (secrétaire, aide à domicile, hôte(sse) de caisse, vendeur(euse), serveur(euse)...)	2	2	4
Ouvrier	-	-	0
Total	3	6	9

9 répondants sur 9

Catégorie d'entreprises

	Nb
Grande entreprise privée (sup. à 5000 salariés, tous sites confondus)	-
Entreprise privée de taille intermédiaire (de 250 à 5000 salariés, tous sites confondus)	-
Entreprise privée de taille moyenne (de 50 à 250 salariés tous sites confondus)	3
Petite entreprise privée (de 10 à 50 salariés, tous sites confondus)	-
Microentreprise privée (moins de 10 salariés, tous sites confondus)	-
Entreprise privée (taille non précisée)	2
Une personne exerçant une profession libérale ou un indépendant	-
Association, organisme professionnel	-
Vous-même	-
Secteur public (fonction et entreprise publiques, sécurité sociale, office publique d'HLM,...)	4
Organisation internationale ou institution de l'Union Européenne	-
Société d'économie mixte	-
Autre	-
Total	9

9 répondants sur 9

Les emplois par secteur d'activité

Enseignement	3
Administration publique (hors enseignement)	2
Commerce, transports, hébergement et restauration	2
Activités spécialisées, scientifiques et techniques	1
Activités de services administratifs et de soutien	1

9 répondants sur 9

Salaires et primes des diplômés

- En raison d'un faible taux de réponse, aucune information sur les salaires et les primes ne peut être communiquée.

Lieu d'emploi

Effectif

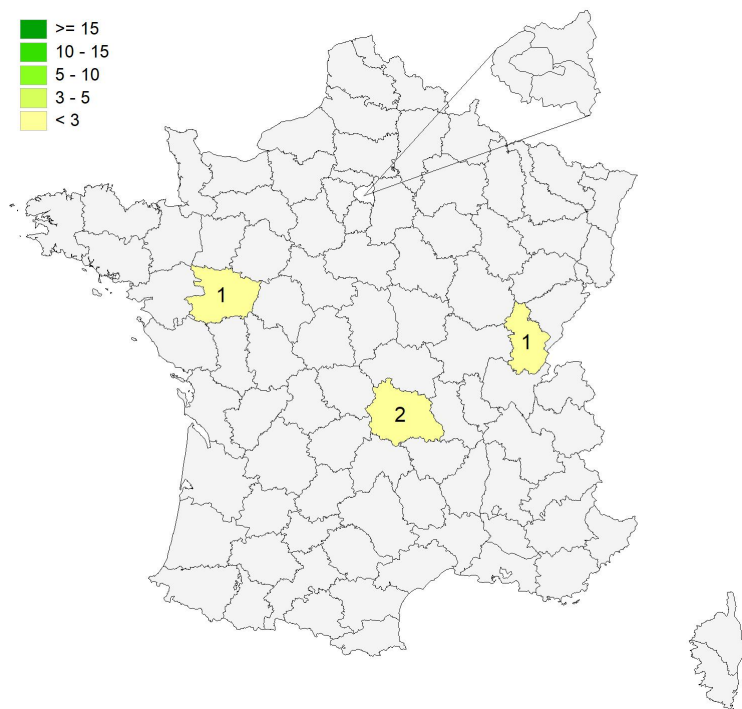
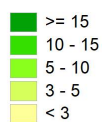

Répartition géographique des emplois

Auvergne-Rhône-Alpes	2
Ile-de-France	0
Autres départements français de métropole	2
France d'Outre-Mer	0
Étranger (Allemagne)	4

8 répondants sur 9

Liste des emplois occupés (avec le master)

Emploi occupé	Missions	Effectif
Account manager	<ul style="list-style-type: none"> - Conseil ; - Installation de home cinéma ; - Propositions de vente ; - Service après-vente. 	1 H
Assistant administratif	<ul style="list-style-type: none"> - Gestion de contrats au sein d'une entreprise. 	1 F
Assistant d'éducation	<ul style="list-style-type: none"> - Encadrement et surveillance de lycéens. 	1 H
Chargé de mission pour la coopération éducative dans une ambassade	<ul style="list-style-type: none"> - Promotion de l'apprentissage du français dans un pays étranger par la coordination de lecteurs de français ; - Organisation de webinaires à destination d'enseignants ; - Rédaction de synthèses et de notes diplomatiques sur les politiques éducatives d'un pays étranger, la formation professionnelle et technologique et l'éducation par le sport. 	1 F
Chef de projet européen	<ul style="list-style-type: none"> - Coordination locale et européenne d'un projet européen. 	1 F
Consultant en produit et service	<ul style="list-style-type: none"> - Saisie des commandes ; - Gestion de la centrale téléphonique pour des clients francophones ; - Gestion des problèmes de facturations et des rappels de factures ; - Gestion des stocks ; - Communication entre l'équipe francophone et les collègues allemands. 	1 H
Hôte de caisse	-	1 F
Professeur d'allemand	<ul style="list-style-type: none"> - Enseignement de l'allemand dans un lycée. 	1 F
Professeur de français	-	1 F

TOTAL	9
--------------	----------

Evolution des situations des diplômés à 18 et 30 mois de l'obtention de leur diplôme

Situations aux 1ers décembre 2019 et 2020

	En emploi		En recherche d'emploi		En études		Autres situations		Total	
	N	% cit.	N	% cit.	N	% cit.	N	% cit.	N	% cit.
Situation à 18 mois	9	90%	1	10%	0	0%	0	0%	10	100%
Situation à 30 mois	9	90%	1	10%	0	0%	0	0%	10	100%

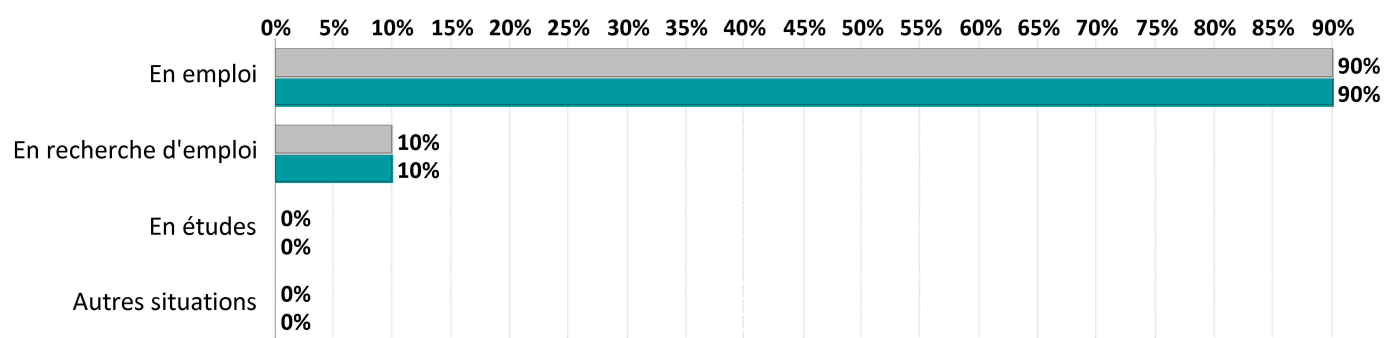

► 3 diplômés sur 9 ont déclaré travailler pour le même employeur à 18 et 30 mois. *

*sur l'échantillon de la population en emploi à 18 et 30 mois

Références de la population

Régime d'inscription	Nationalité	Inscrits	Diplômés	Enquêtés
FI ⁽¹⁾	Français	27	14	14
	Étranger	38	21	0
CA ⁽²⁾	Français	0	0	0
	Étranger	0	0	0
CP ⁽³⁾	Français	0	0	0
	Étranger	0	0	0
Cés ⁽⁴⁾	Français	0	0	0
	Étranger	0	0	0
RE ⁽⁵⁾	Français	0	0	0
	Étranger	0	0	0
FC ⁽⁶⁾	Français	0	0	0
	Étranger	0	0	0
TOTAL		65	35	14

Enquête nationale sur le devenir des diplômés de Master et de Licence Professionnelle à 30 mois

Toutes les universités de France réalisent cette enquête avec un questionnaire commun, à la même date d'observation et sur le même périmètre : **diplômés de nationalité française nés en 1988 ou après.**

Vu l'avis favorable du Conseil national de l'information statistique, cette enquête est obligatoire et reconnue **d'intérêt général et de qualité statistique**, en application de la loi n° 51-711 du 7 juin 1951 sur l'obligation, la coordination et le secret en matière de statistiques.

(1) Formation initiale classique (2) Contrat d'apprentissage (3) Contrat de professionnalisation
 (4) Année de césure (5) Reprise d'études (6) Formation continue classique